# 4.7 Categorías

Las *categorías* agrupan productos parecidos para encontrarlos rápido en la pantalla de venta. Por ejemplo, "Refrescos" con "Coca-Cola", "Fanta", "Nestea"...

**Ruta: Artículos > Categorías** (o **Ajustes > Categorías**). Cada categoría tiene **Nombre**, **Color**, **IVA** (solo en tienda), **Imagen**, **Productos asociados** y su *orden* en la pantalla de venta.

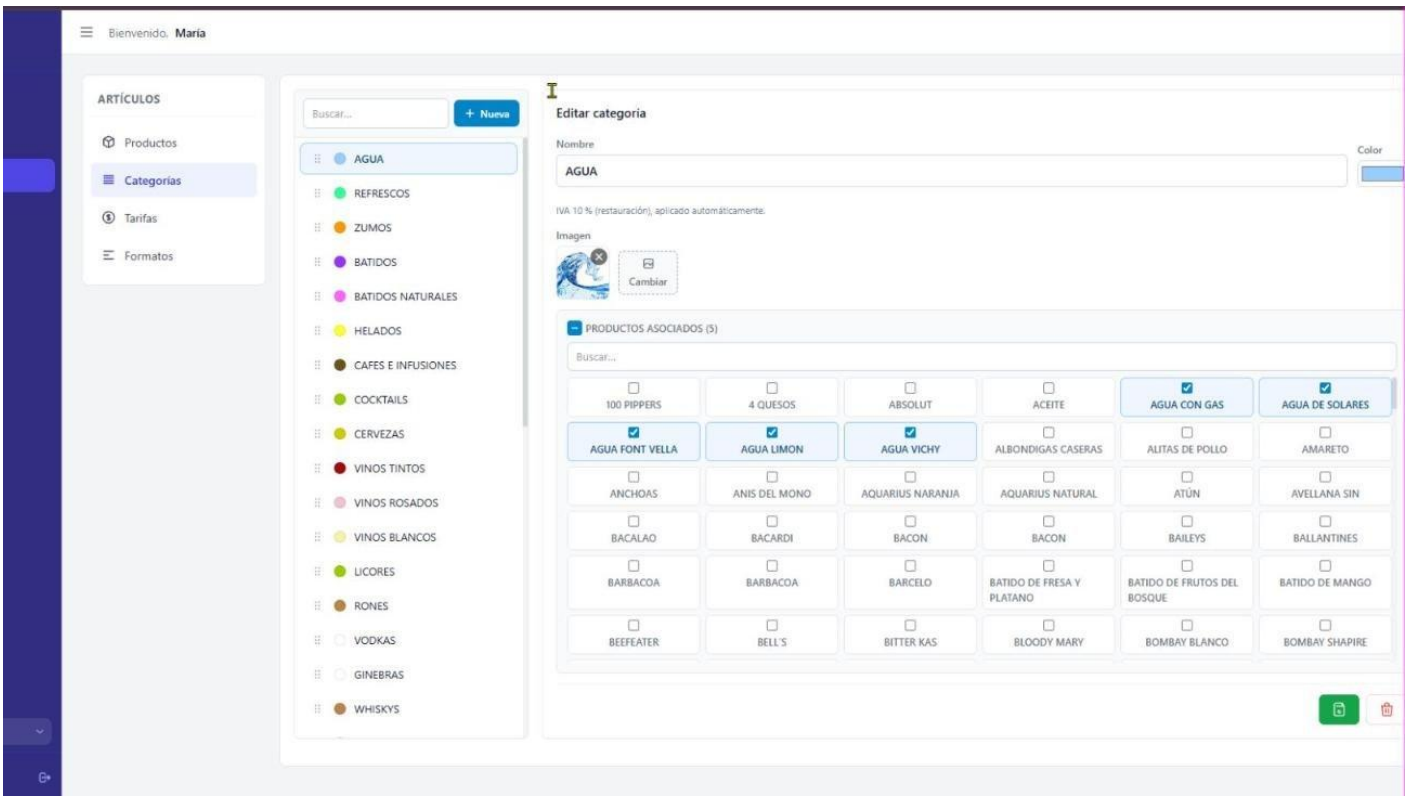


# 1. La casilla «Productos asociados»

Encima de la cuadrícula aparece **Productos asociados (N)**, donde *N* es el número de productos de la categoría. Al pulsarla se cambia lo que se ve:

| Estado | Qué muestra | Para qué sirve |
|---|---|---|
| − (parcial) | Solo los productos asociados | Ver qué productos tiene la categoría |
| + | Todos los productos | Añadir productos marcándolos en la cuadrícula |

> **Dato a tener en cuenta:** Si la categoría no tiene ningún producto, al pulsar la casilla se marcan o desmarcan**todos** los productos.

> **Ojo:** Los productos marcados o desmarcados **no se guardan hasta pulsar Guardar**.

# 2. Crear una categoría

1. Pulsar **+ Nuevo**.
2. Escribir el **Nombre**.
3. Elegir un **Color** (opcional).
4. Revisar el **IVA** (solo en tienda).
5. Añadir una imagen con **Subir imagen** (opcional).
6. Marcar los productos de la categoría (podéis usar **Buscar...**).
7. Pulsar **Guardar**.

# 3. Modificar una categoría

1. Seleccionar la categoría.
2. Cambiar nombre, color, IVA, orden, imagen o productos asociados.
3. Pulsar **Guardar**.

# 4. Ordenar las categorías

1. Pulsar el icono de arrastre ( ⋮⋮ ) a la izquierda de la categoría.
2. Arrastrarla a la posición deseada.

# 5. Eliminar una categoría

1. Seleccionar la categoría.
2. Pulsar **Eliminar**.

> **Dato a tener en cuenta:** Al eliminar una categoría con productos, solo se elimina la categoría: los productos se mantienen.

Revision #1
Created 2026-11-23 15:33:56 UTC by Neda Javid

Updated 2026-11-23 15:33:58 UTC by Neda Javid